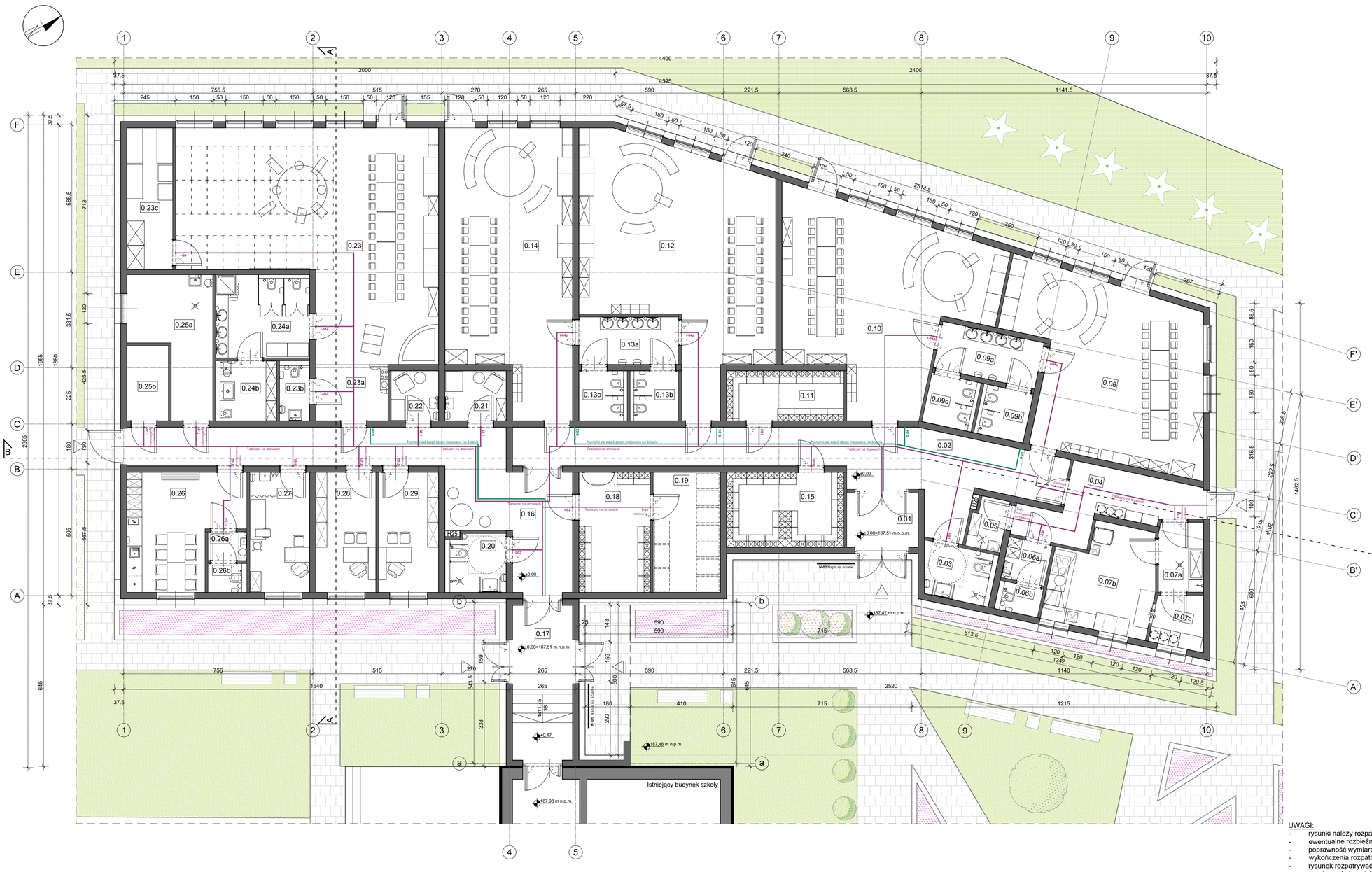

ZESTAWIENIE POTWIERZCHNI			
Nr pom.	Nazwa pomieszczenia	Powierzchnia [m²]	Posadzka
0.01	Wiatrołap	6.27	Płytki gresowe
0.02	Komunikacja	43.56	Płytki gresowe
0.03	WC N-P	5.51	Płytki gresowe
0.04	Pom. pomocnicze rozdzielni kuchennej	13.76	Płytki gresowe
0.05	Pom. porządkowe	2.73	Płytki gresowe
0.06a	WC - umywalnia	2.92	Płytki gresowe
0.06b	WC	1.79	Płytki gresowe
0.07a	Pom. mycia pojemników	5.02	Płytki gresowe
0.07b	Podgrzewalnia jedzenia	15.98	Płytki gresowe
0.07c	Pom. do przechowywania pojemników	4.22	Płytki gresowe
0.08	Sala przedszkolna 1	50.36	Wykładzina PVC
0.09a	WC - umywalnia dla dzieci	7.82	Płytki gresowe
0.09b	WC dla dzieci dla sali nr 1	3.72	Płytki gresowe
0.09c	WC dla dzieci dla sali nr 2	3.71	Płytki gresowe
0.10	Sala przedszkolna 2	55.01	Wykładzina PVC
0.11	Szatnia dla dzieci przedszkolnych 1	9.36	Płytki gresowe
0.12	Sala przedszkolna 3	62.44	Wykładzina PVC
0.13a	WC - umywalnia dla dzieci	7.56	Płytki gresowe
0.13b	WC dla dzieci dla sali nr 3	3.56	Płytki gresowe
0.13c	WC dla dzieci dla sali nr 4	3.56	Płytki gresowe
0.14	Sala przedszkolna 4	53.60	Wykładzina PVC
0.15	Szatnia dla dzieci przedszkolnych 2	14.06	Płytki gresowe
0.16	Komunikacja	41.91	Płytki gresowe
0.17	Wiatrołap/łącznik	14.84	Płytki gresowe
0.18	Szatnia dla dzieci z klubu malucha	13.68	Płytki gresowe
0.19	Wózkownia	12.86	Płytki gresowe
0.20	WC N-P	5.15	Płytki gresowe
0.21	Pom. na mleko matki	4.90	Płytki gresowe
0.22	Pom. matki z dzieckiem	3.80	Płytki gresowe
0.23	Sala kluchu malucha	78.50	Wykładzina PVC
0.23a	Pom. buforowe sali malucha	6.49	Wykładzina PVC
0.23b	WC dla opiekuna	2.65	Płytki gresowe
0.23c	Magazyn na leżaczki	10.36	Płytki gresowe
0.24a	WC dla dzieci z klubu malucha	12.16	Płytki gresowe
0.24b	Pom. na nosiki i dezynfekcje nosików	5.42	Płytki gresowe
0.25a	Kotłownia	14.49	Płytki gresowe
0.25b	Pomieszczenie wodomierza	4.97	Płytki gresowe
0.26	Pom. socjalne	18.75	Płytki gresowe
0.26a	WC - umywalnia	1.78	Płytki gresowe
0.26b	WC	1.55	Płytki gresowe
0.27	Pom. pielęgniarki	11.47	Wykładzina PVC
0.28	Pom. biurowe	11.47	Wykładzina PVC
0.29	Pom. biurowe	11.47	Wykładzina PVC
	Suma:	665.21	

LEGENDA:

IDENTYFIKACJA WIZUALNA

Rozmieszczenie identyfikacji wizualnej - naklejki na drzwiach, nazwy pomieszczeń zgodnie z ozanczeniami na rzutach, rysunek należy rozpatrywać łącznie z rysunkiem "Schematu identyfikacji wizualnej" AW-12

Rozmieszczenie identyfikacji wizualnej - numerki malowane na ścianach rysunek należy rozpatrywać łącznie z rysunkiem "Schematu identyfikacji wizualnej" AW-12

Rozmieszczenie identyfikacji wizualnej - napisy na ścianach, napisy zgodnie z oznaczeniami na rzutach, rysunek należy rozpatrywać łącznie z rysunkiem "Schematu identyfikacji wizualnej" AW-12

LEGENDA:

- wejście główne
- wejście
- ściana murowana
- ściana żelbetowa
- termoizolacja (styro/ian/wełna mineralna)
- termoizolacja (styropian XPS)
- drzwi z samozamykaczem
- drzwi odkładane na ścianę
- drzwi ze szczeliną wentylacyjną
- H25 hydrant hp25
- ściana oddzielenia pożarowego REI60
- drzwi o odporności ogniowej EI30
- trawnik
- nawierzchnia utwardzona
- kwietnik

UWAGI:

- rysunki należy rozpatrywać łącznie z częścią opisową zagospodarowania terenu oraz projektem technicznym;
- ewentualne rozbieżności lub kolizje zgłaszać Projektantowi niezwłocznie po ich wykryciu;
- poprawność wymiarów należy bezwzględnie sprawdzić na budowie;
- wykończenia rozpatrywać włącznie z rysunkami projektu wnętrz;
- rysunek rozpatrywać włącznie ze schematem identyfikacji wizualnej;
- ostetczną kolorystykę należy dobrać na podstawie próbek dostarczonych przez Wykonawcę i zatwierdzonych przez Projektanta, dopasowanych do kolorostyki posadzek i ścian.

Obiekt:
„Rozbudowa Zespołu Szkolno-Przedszkolnego – budowa klubu dziecięcego "Siowik" wraz z oddzieleniem przedszkolnym"
wraz z instalacjami wewnętrznymi: wodociągowej, kanalizacyjnej, centralnego ogrzewania, gazowej, wentylacji mechanicznej i klimatyzacji, elektroenergetycznymi, teletechnicznymi;
wraz z zagospodarowaniem terenu w tym z: małą architekturą, placem zagospodarczym, placami zabaw, ogrodzeniem warzywnym, ogrodzeniem terenu, oświetleniem terenu, przyłączami wodociągowym, wewnętrzną i kanalizacji deszczowej z miejscami postojowymi w ilości 12 szt. (11 miejsc + 1 dla OsN);
wraz z przebudową, rozbiórką istniejącej kanalizacji sanitarnej, wodociągowej, przyłączem wodociągowym i przyłączem elektroenergetycznym;
na dz. o nr 714/3, 714/2, 714/4, j. ewid. Wola Zabierzowska, obręb 0 w Woli Zabierzowskiej w gminie Niepołomice."

Inwestor:
GMINA NIEPOŁOMICE
Plac Zwycięstwa 13
32-005 Niepołomice

Data: MAJ 2025

MANECKI ARCHITEKCI
S. P. Z O. O. UL. WIELOPOLE 18B 31-072 KRAKÓW NIP: 6762574406 E-MAIL: ARP.BIURO@GMAIL.COM TEL.: (12) 422 55 70

FUNKCJA	NAZWISKO	NR UPRAW.	SPECJALNOŚĆ	PODPIS
Projektant generalny:	mgr inż. arch. M.MANECKI	MPOIA/036/2009	Architektura	
Współpraca projektowa:	mgr inż. arch. S. MYCA-SKORUPA		Architektura	
Sprawdzający:	mgr inż.arch. M.ŚLEBIODA	MPOIA/019/2003	Architektura	

Stadium: PROJEKT WYKONAWCZY

Treść rysunku: Schemat rozmieszczenia identyfikacji wizualnej

Skala: 1:100

Nr rysunku: AW-11